

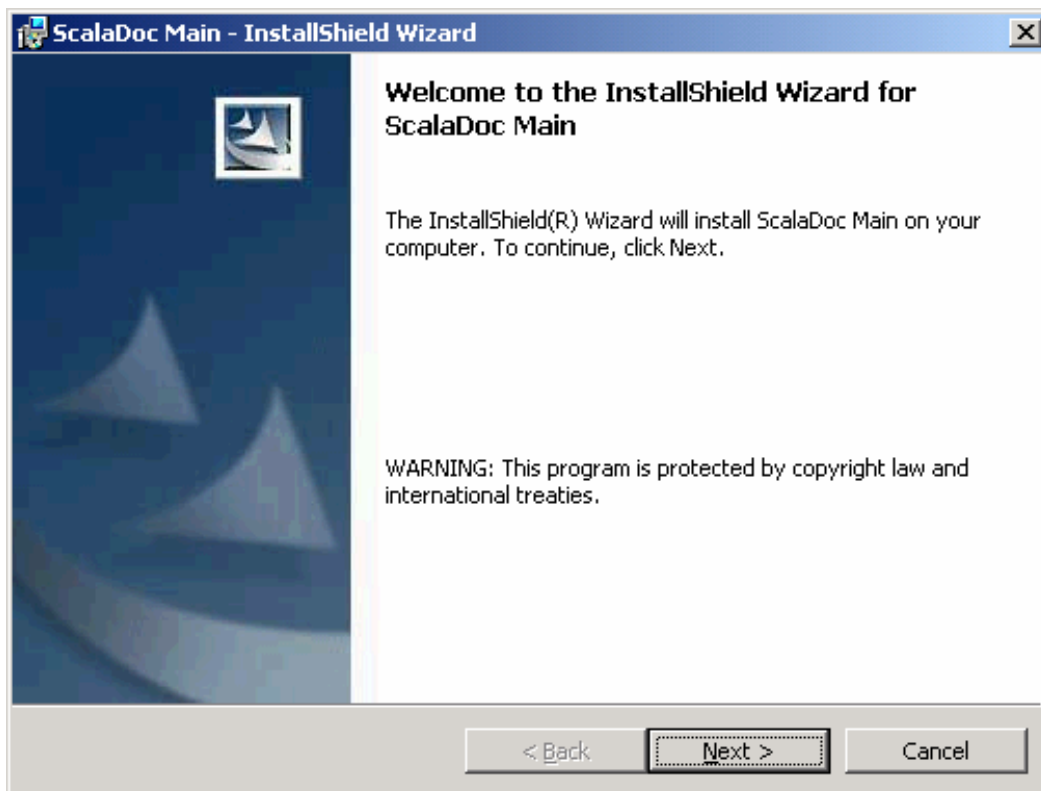

Scala Doc Uppgradering

På Servern:

- Börja med att köra programmet **D:\Kit\Setup.exe** (Om D:\ är CDROM enheten) så installeras **Scala Doc** till ett bibliotek du själv väljer, exempelvis: S:\Newversion\SdocMain, där S är namnet på nätverksenheten. Om Windows Installer inte finns installerat på din PC börjar installationen med att installera denna. Annars kommer vi direkt in i installationen:



Välj **Next**

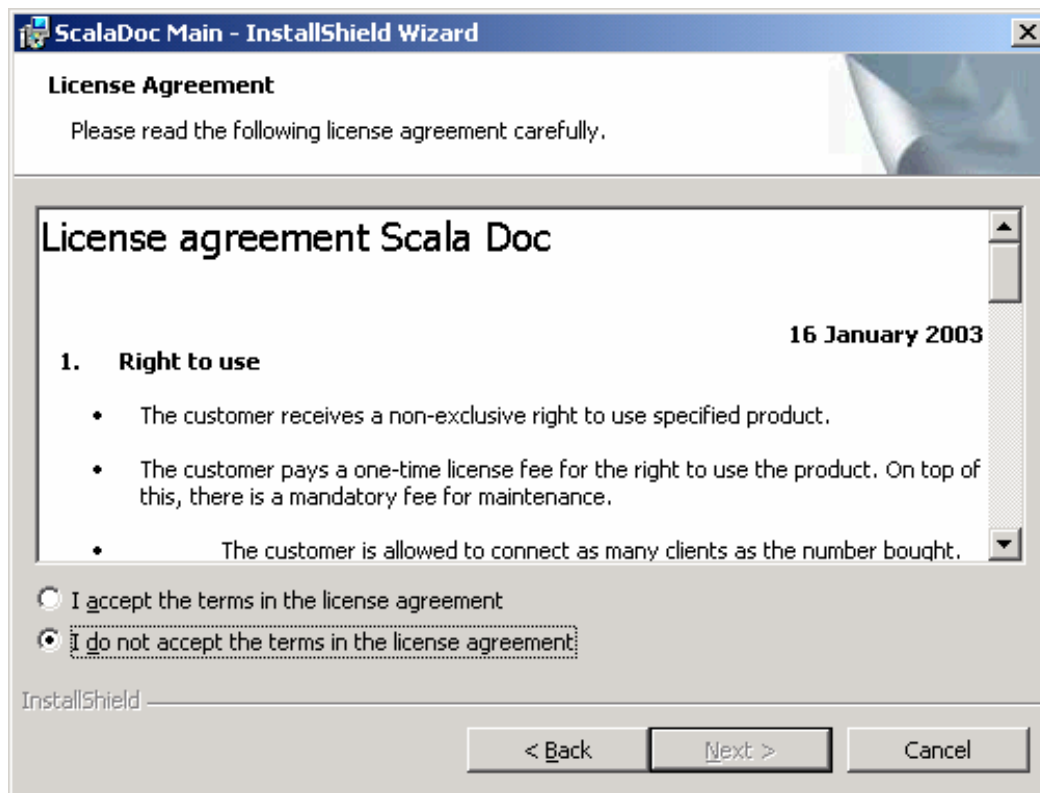

För att komma vidare måste du acceptera Licensvillkoren. Välj **Next**

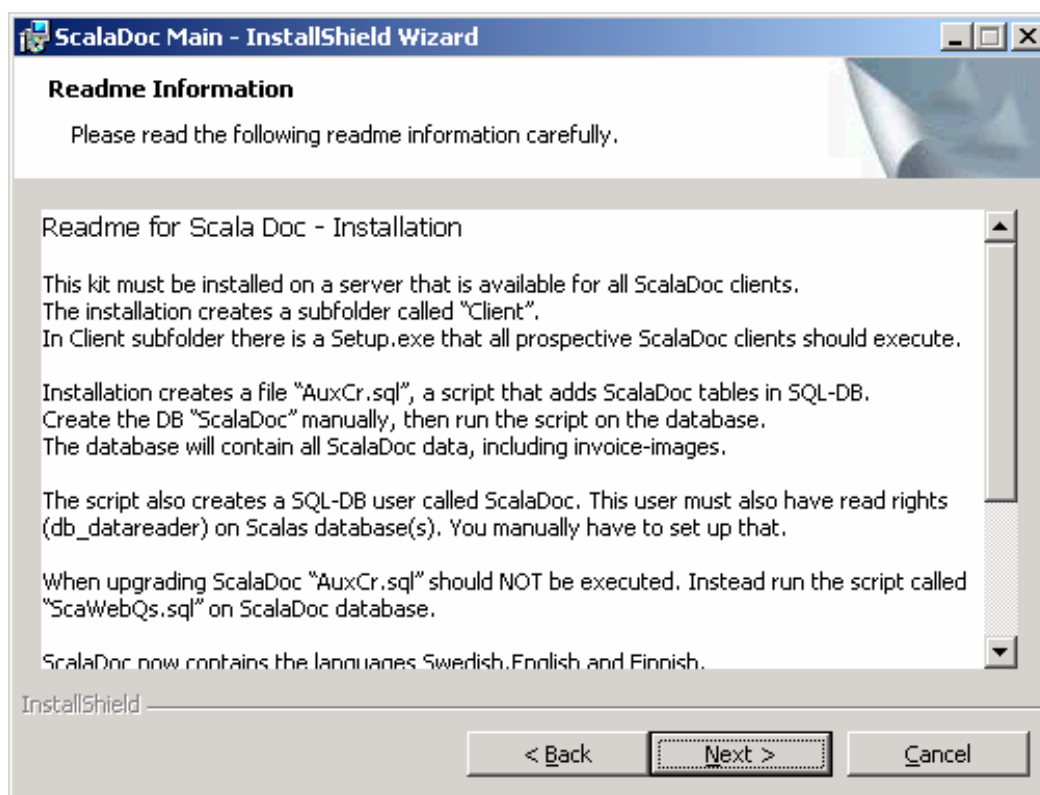

Läs denna viktiga information, och Välj **Next**

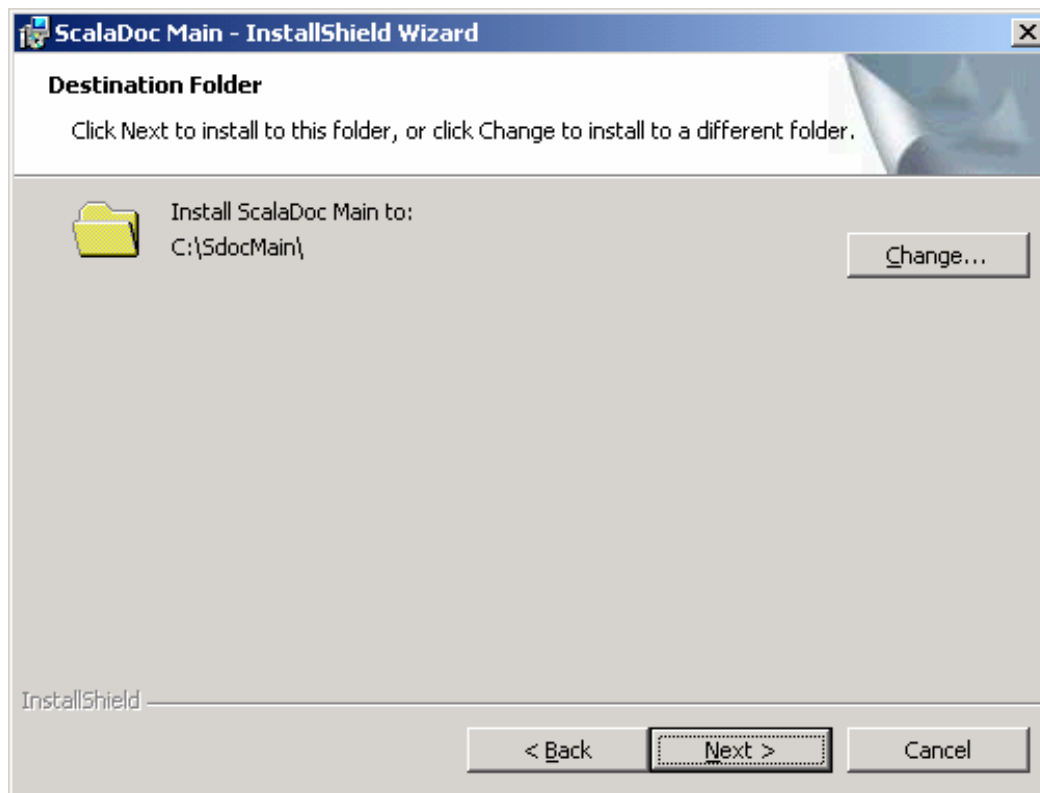

Välj Målmapp där ni vill installera Scala Doc (ex: S:\Newversion\SdocMain\
Välj **Next**

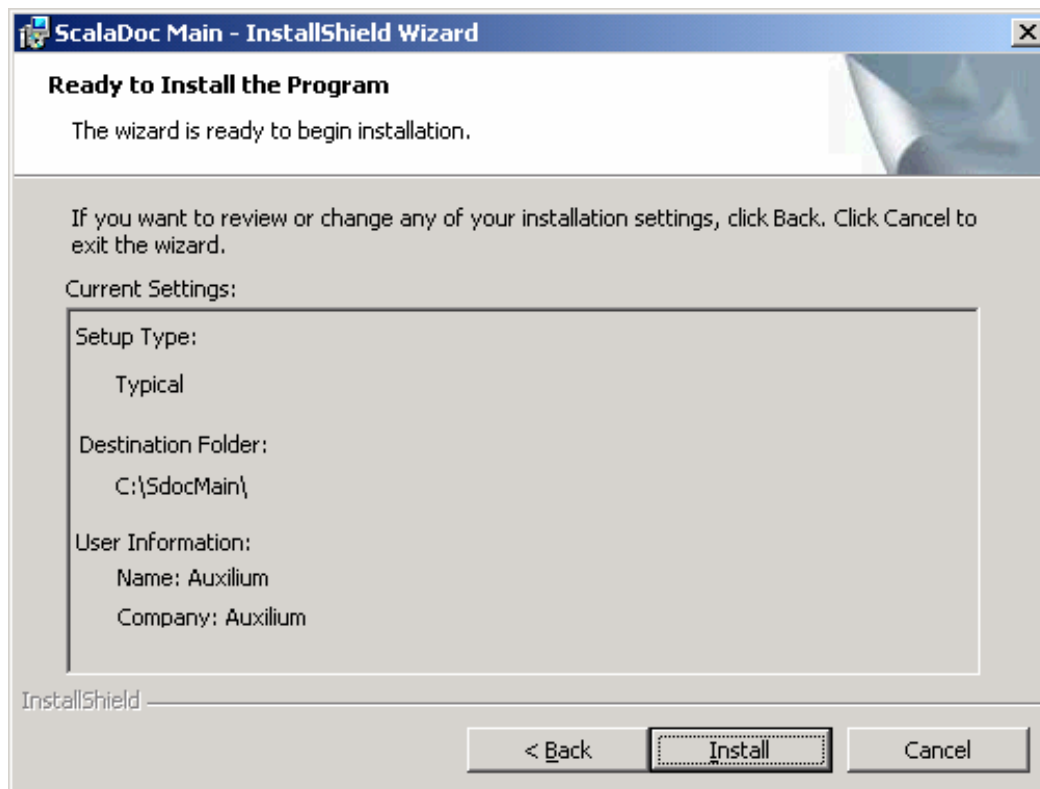

Välj **Install**

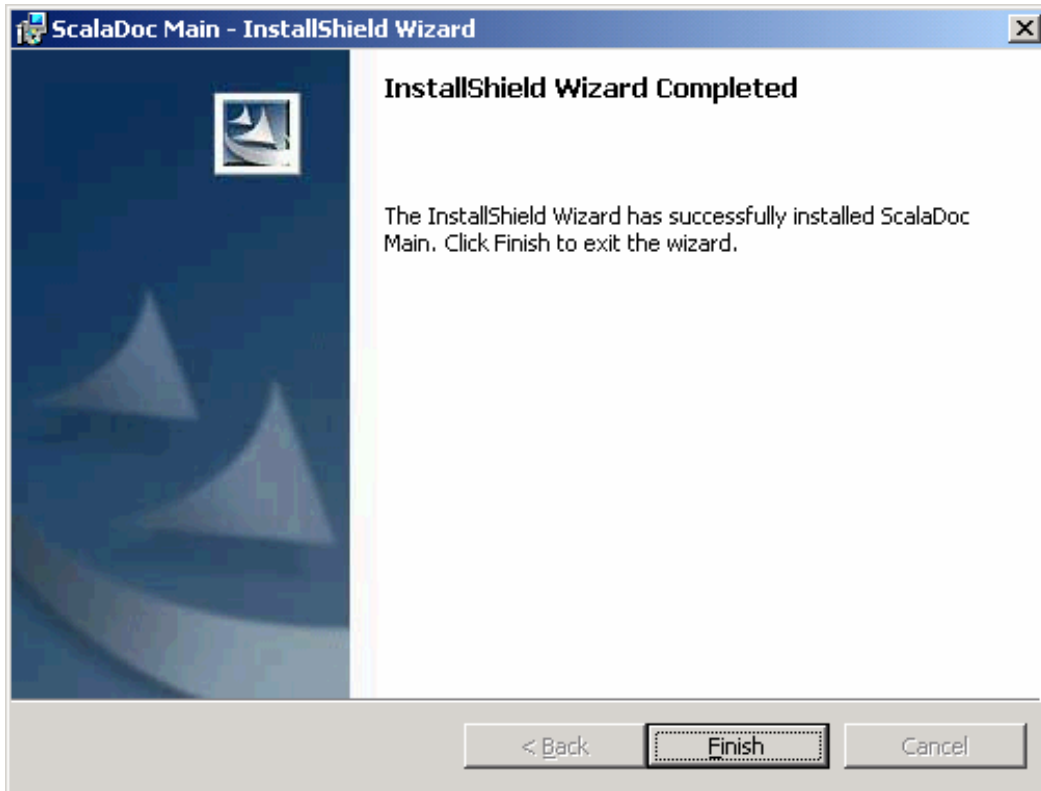

Klicka på ***Finish***

Då skapas: Klientens installationskit, en inkorg för alla fakturor samt en gemensam konfigurationsfil ***ScaTobgl.ini*** (ini-fil)

Kör Klientinstallationen på alla klienter som ska uppgraderas. Detta görs enligt ***På varje klient*** nedan.

På varje klient:

- Kör klientens installationskit: **S:\Newversion\SdocMain\Client\Setup.exe**. Om MDAC ska installeras på Windows NT / 2000 / XP, krävs **Administratör** privilegier

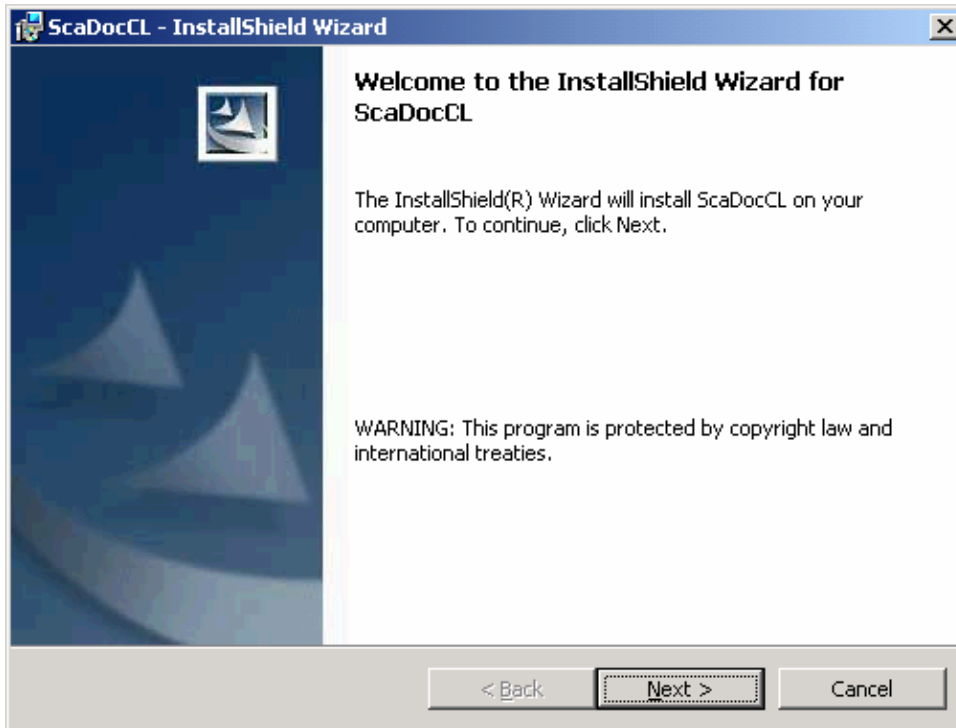

Välj **Next**

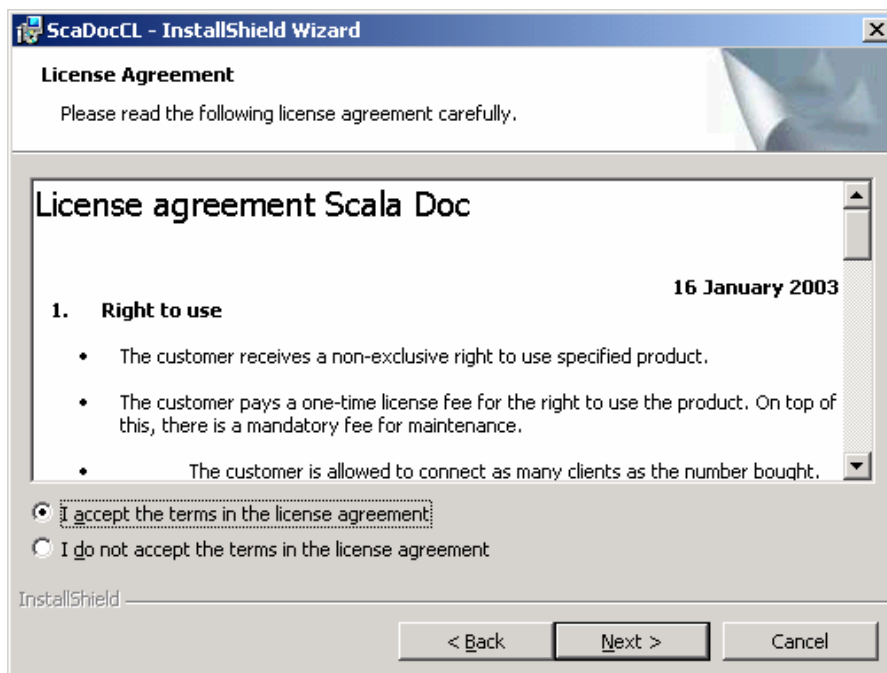

För att komma vidare måste du acceptera Licensvillkoren. Välj **Next**

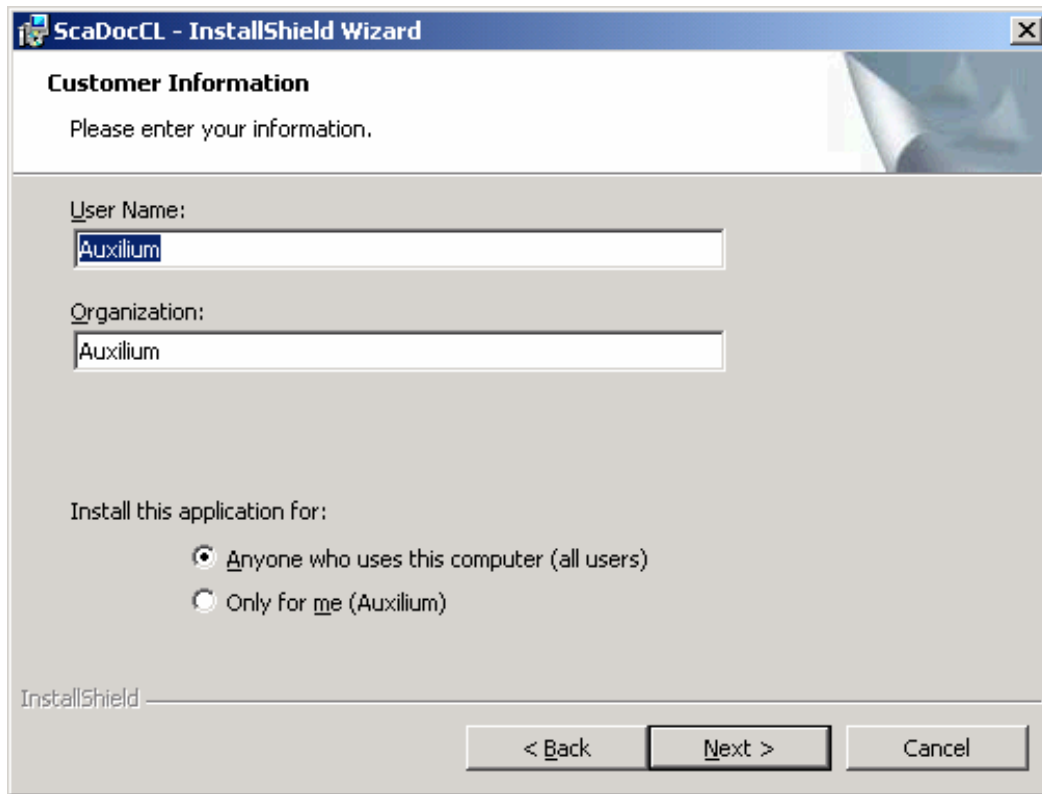

Välj om bara du eller alla användare på denna PC får köra Scala Doc
Välj **Next**

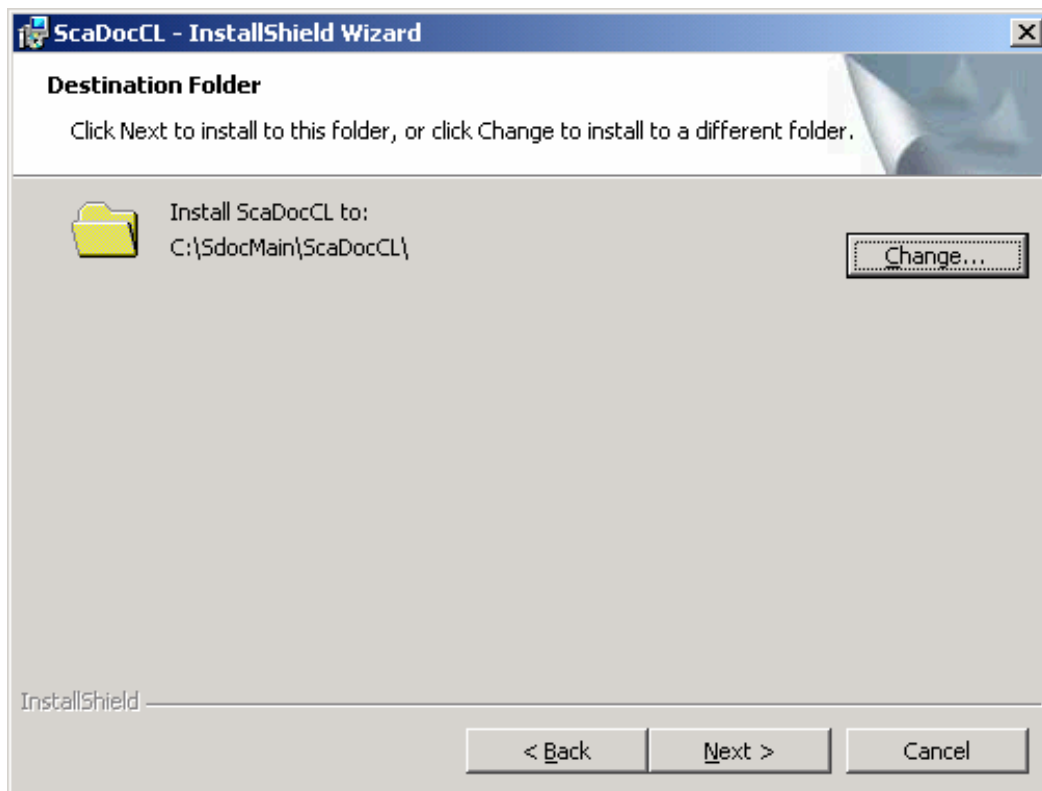

Välj Målmapp där ni vill installera Scala Doc lokalt. Välj **Next**

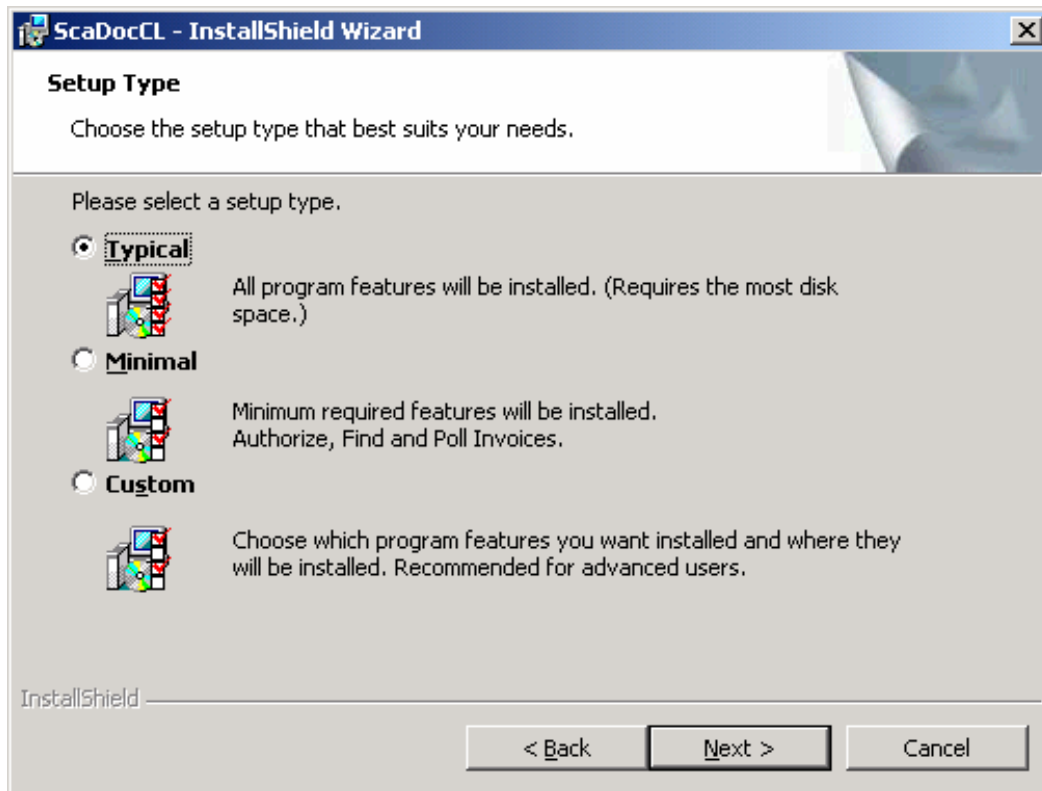

Välj **Typical** för att installera ALLA moduler, även MDAC
Välj **Minimal** för de som bara ska Attestera och Söka fakturor
Välj **Custom** för att välja exakt de moduler du önskar

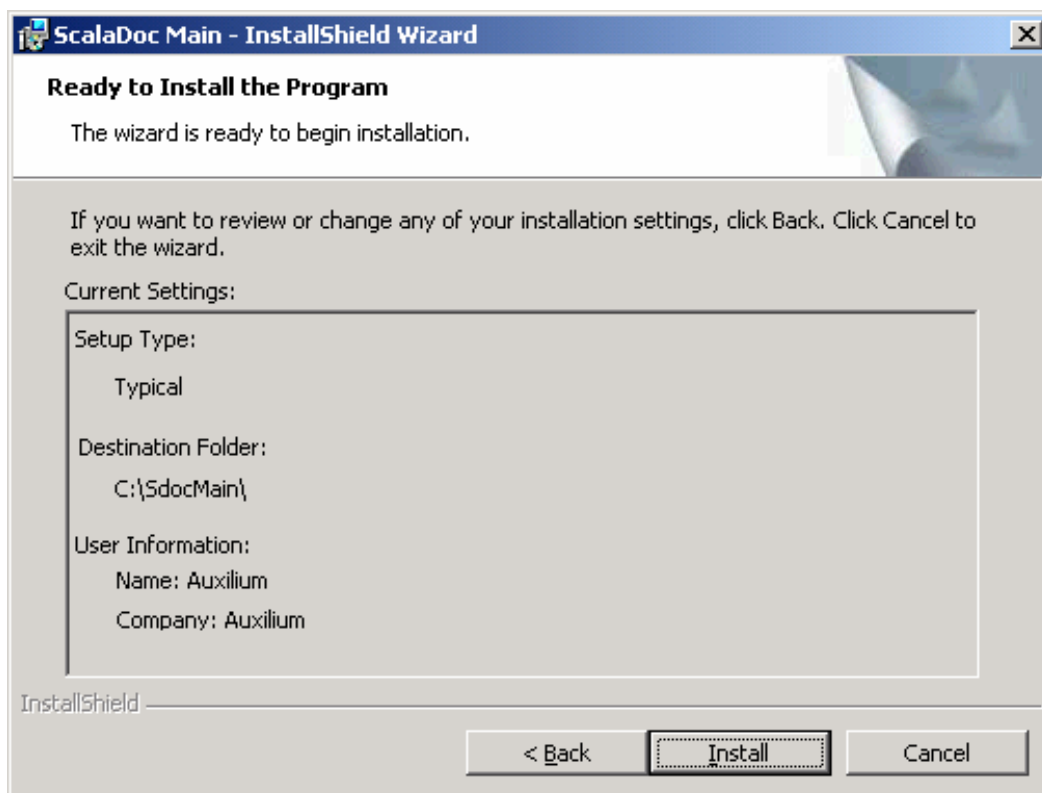

Välj *Install*

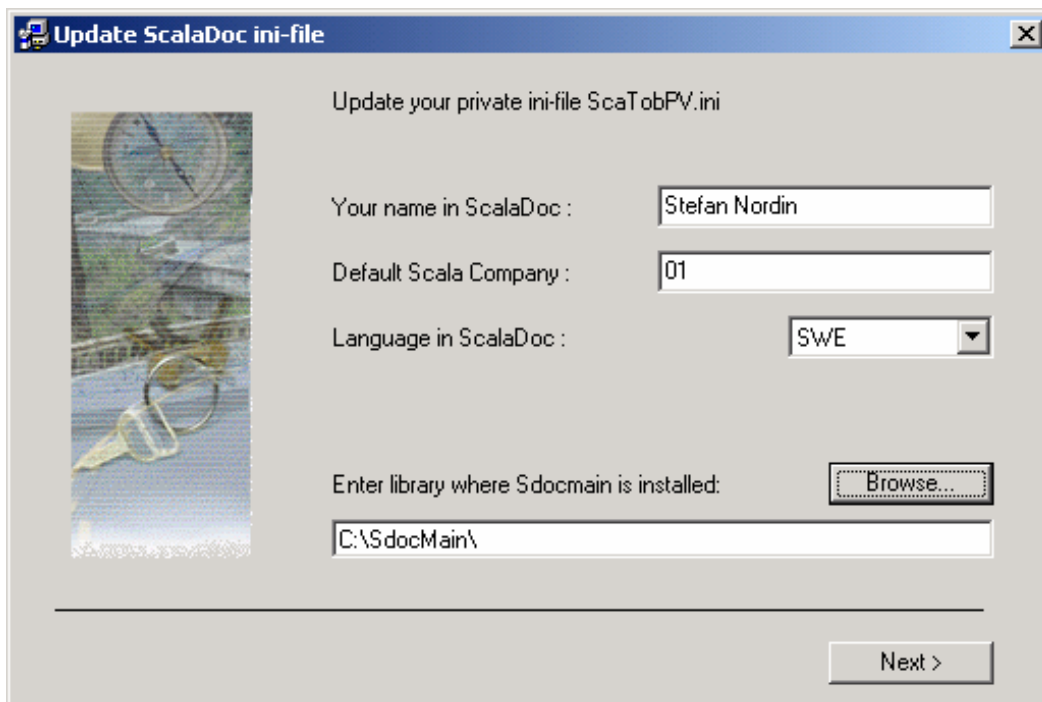

Update your private ini-file ScaTobPV.ini

Your name in ScalaDoc :

Default Scala Company :

Language in ScalaDoc :

Enter library where Sdocmain is installed:

- Ange användarens **Namn** (ex Nils Nilsson)
- Ange **Default** företag i Scala (ex 01)
- Välj språk för klienten (SWE / ENG / FIN)
- Ange sökväg till Scala Doc på servern (ex S:\SdocMain\)

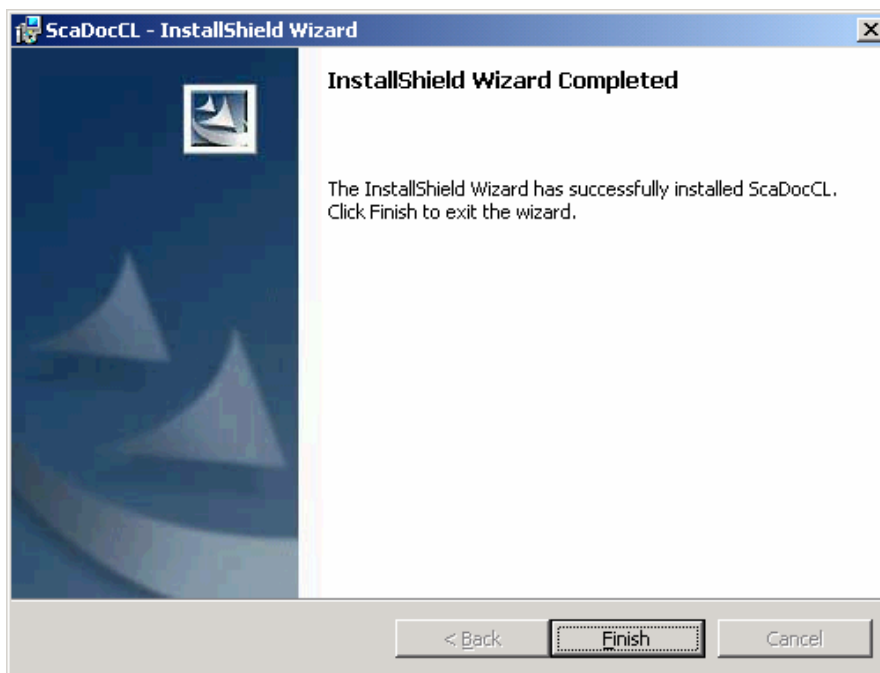

ScaDocCL - InstallShield Wizard

InstallShield Wizard Completed

The InstallShield Wizard has successfully installed ScaDocCL.
Click Finish to exit the wizard.

Välj **Finish** för att avsluta installationen på klienten

Mer att göra på servern:

- Om ni uppgraderar från en version FÖRE v4.0, kör scriptet **ScaWebQs.sql** i SQL Query Analyzer, på er redan existerande Scala Doc databas.
- Kör därefter igång modulen **Användare**, och välj **Arkiv – Uppgradera DB kolumner**.
- Om ni inte har Valutakodsregister i Scala Doc, ska ni även köra **Arkiv – Valutakod** där ni för varje Scala företag anger lokal valuta.

Om ni kör Windows XP klienter, som saknar Imaging kan ni från och med Scala Doc v4.30 använda vilken Tif läsare ni vill. Vi rekommenderar att ni laddar ned och installerar den (gratis) från www.alternatiff.com, men ni kan givetvis använda andra om ni istället vill det.

OBS! Om ni ska gå över till iScala, så måste ni ändra i ScaTobGl.ini filen på er server. Om er Scala systemdatabas heter ScaSystemDB, ändra enligt nedan:

```
Scala_sys_db=ScaSystemDB
SQL_sys_login=PROVIDER=SQLOLEDB;server=Your_server_name;
Scala_version=b
```

OBS att raden om ScalaDoc databasen ska vara kvar!!

Exempel på ScaTobGl.ini:

```
[main]
Scadoc_version=4.30
```

```
SQL_sys_login=PROVIDER=SQLOLEDB;server=MB
SLK;database=scalaDB;
SQL_app_login=PROVIDER=SQLOLEDB;server=MB
SLK;database=ScalaDoc;
```

```
Att_order=Y
```

```
SYXX=dbo.
```

Purchorder_diff=3

Exempel på ScaTobPv.ini:

[main]

language=SWE

Def_login=Stefan Nordin

Def_company=01

Server_dir=S:\SdocMain\

Temp_dir=C:\Temp\

Auth_code_pgm=C:\Program\Auxilium\Scala Doc\Sxatt.exe

Accounts_pgm=C:\Program\Auxilium\Scala Doc\Sxkont.exe

Scala_defb=C:\toscala.txt

! Path like \\server\device... can NOT be used for inbasket

Inbasket_def= S:\SdocMain\Inbasket\

Inbasket= S:\SdocMain\Inbasket\

[scanner]

resolution=300

im_type=1

adf=1

Scan_prefix=SN

[forms]

Kont1=7080,7100,2955,615

Kont4=-210,15405,11310,-15

Kont3=2355,3930,7230,8535

Dbok1=6855,7150,3645,7470

Dbok2=-30,11625,11145,3540

Scan1=2580,6624,6612,3840

Att1=1830,5520,4545,3540

Areg1=30,9855,11070,5535

Slut1=7335,7164,3120,7290

Finn1=264,3468,3396,264

Finn2=0,15255,2970,0

Finn4=-48,15435,11190,-48

Finn3=2940,15255,7080,0

Finn5=540,7935,2085,75

Scan4=36,15255,11055,60